

Programme été 2019

Séjours * Mini-Séjours * Fêtes de quartier * Sorties estivales

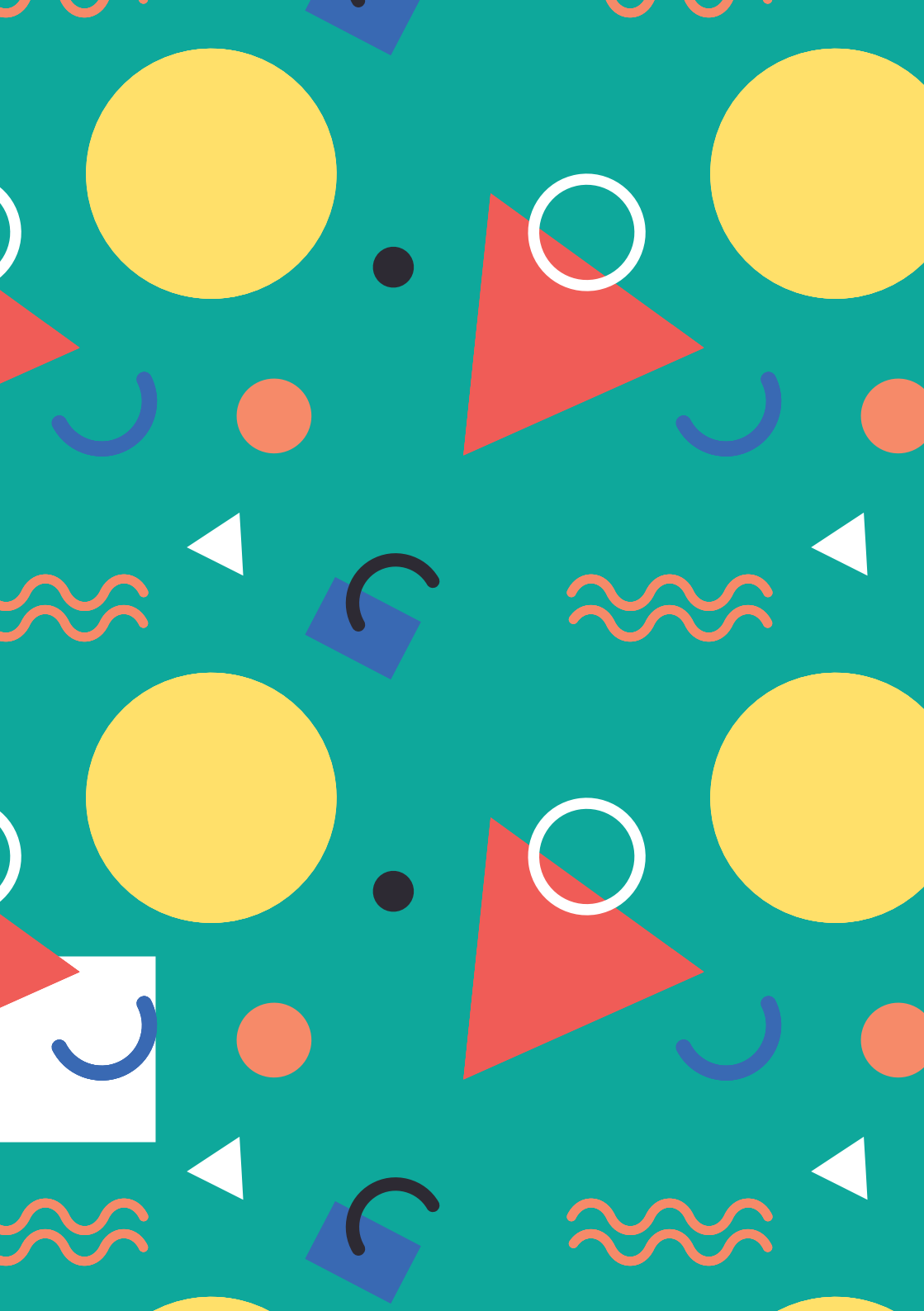

Thématiques de l'été 2019 :

«Bienvenue en terre inconnue»

Safari en Afrique

Camping Paradis en Europe

Trekking et bivouacs en Asie

Croisière sur les mers

Accueil de Loisirs

Du lundi 8 juillet au vendredi 30 août

Du lundi au vendredi : de 9h à 12h et de 13h30 à 17h30

Accueil échelonné : de 9h à 9h30 et de 13h30 à 14h

Départ échelonné : de 17h à 17h30

Restauration municipale : de 12h à 13h30

Le multiaccueil sera fermé du 5 au 23 août 2019.

Pendant les vacances la crèche accueille 25 enfants.

Séjour

Grau-du-Roi entre Terre et Mer

* **Date** : du 1er au 9 août 2019
(départ le 31 juillet au soir et retour
le 10 août à midi)

* **Lieu** : Grau du roi

* **Âges** : 10-14 ans

* **Places** : 29 personnes

Situation : Ville Balnéaire à proximité de

Montpellier (dans le département du Gard).

Activités : Les enfants et les jeunes pourront découvrir de nombreuses activités nautiques telles que le catamaran, la planche à voile et le kayak de mer.

Une sortie au parc aquatique est aussi prévue ainsi qu'une initiation d'une journée à l'équitation.

Restauration : menus sains et équilibrés.



Mini Séjours

Le Portel Soleil et Sport

* **Date** : Du 15 au 19 juillet 2019

* **Lieu** : Pas-de-Calais

* **Âges** : 4-8 ans

* **Places** : 20 personnes

Situation : au sud de Boulogne-Sur-Mer.

Activités : Pêche à pied, cerf volant, plage, baignade, etc.

Restauration : menus sains et équilibrés.

Un bol d'air au Val Joly

* **Date** : Du 5 au 9 août

* **Lieu** : Nord

* **Âges** : 6-10 ans

* **Places** : 20 personnes

Situation : Base nautique de loisirs située dans le département du Nord autour du Lac du même nom.

Activités : Mini-golf, Laser Tag, pédalo, atelier nature, etc.

Restauration : menus sains et équilibrés.

Séjour Jeunes

Barcelone et la Costa Brava

* **Date** : Du 15 au 30 juillet 2019

* **Lieu** : Nord de l'Espagne

* **Âges** : 16-25 ans

* **Places** : 12 places

Description : Quelle destination pourrait être plus vivante et festive que Barcelone ? Quel bonheur que de pouvoir piquer une tête

après en avoir pris plein les mirettes en visitant ses merveilles architecturales. La Sagrada Família et le Parc Güell de Gaudí, de Montjuïc au Barri Gòtic, sans oublier bien sûr les plages gigantesques de la Costa Brava où affluent quelques 6 millions de touristes. Vous êtes emballés ? Rendez-vous le 15 juillet !



Vacances Famille

Vendée en Famille

* **Date** : Du 20 au 27 juillet 2019

* **Lieu** : à Landevieille en Vendée

* **Âges** : Adultes et Familles

* **Places** : 7 familles

Description : Situé en bord de mer, à 5km de Brétignolles et ses plages, entre les Sables d'Olonne et Saint Gilles Croix de Vie, le Camping 4* « L'évasion » accueillera nos familles cet été.

Au programme, **2 000 m² de baignade** composés d'un lagon (une plage privée bordée de sable blanc au cœur du camping - Unique en Vendée !), une piscine couverte et chauffée avec bain à remous mais aussi d'une piscine extérieure ou encore des toboggans aquatiques. A cela s'ajoutent des animations enfants et adultes, soirées thématiques, etc. De quoi ravir les petits comme les plus grands ! De belles vacances en perspective ...

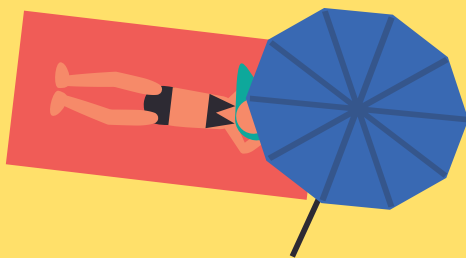

Temps Forts

ALSH Culturel

Rendez-vous à la Fabrique du Sud du 9 au 26 juillet 2019 pour des animations autour de la création de goodies (imprimante 3D, codage, tote-bags etc.).

Fête du centre

Rendez-vous le jeudi 29 août (date à confirmer) au centre social Lazare Garreau pour une journée festive. Les parents seront conviés au spectacle de leurs enfants.

Nos Quartiers d'Été

19 juillet au Grand Sud

Ce temps fort s'articulera autour d'une après-midi festive avec des animations ludiques, et de nombreuses surprises musicales en soirée.

23 juillet au square Colette et 23 août place de la Garonne

Diverses activités ludiques et culturelles seront proposées aux habitants autour d'un goûter.

Sorties estivales

Juillet

Jeudi 11 * Denlys Parc : de 4 à 9 ans et les parents qui souhaitent accompagner leurs enfants ;

Parc Astérix : à partir de 10 ans et les familles.

Jeudi 18 * Accrobranche Lys Aventure : à partir de 4 ans et les parents qui souhaitent accompagner leurs enfants

Visite du Château Versailles pour les familles.

Jeudi 25 * Loisi-Parc : - de 6 ans

Plopsaqua : à partir de 6 ans et leurs familles

Août

Jeudi 1^{er} * Nausicaa & Plage : de 4 à 11 ans et les familles

Ski Nautique (Nœux les mines): à partir de 11 ans ;

Jeudi 8 * Boudewijnpark : de 4 à 9 ans et les parents qui souhaitent accompagner leurs enfants ;

Opal Laser game : à partir de 10 ans

Jeudi 16 * Poneys Club : de 4 à 6 ans

Walibi : à partir de 6 ans et les parents qui souhaitent accompagner leurs enfants.

Jeudi 22 * Bellewaerde : à partir de 4 ans

Nous remercions par avance les participants de **prévoir un pique-nique pour eux et leurs enfants**

Les enfants de **moins de 4 ans** peuvent participer aux sorties **seulement** s'ils sont accompagnés de leurs parents.

Tarifs

Sorties familles

- * de 0 à 369 : 12€;
- * de 370 à 499 : 14€;
- * de 500 à 600 : 16€;
- * de 601 et + : 18€

Séjours

- * de 2 à 369 : 170€;
- * de 370 à 499 : 190€;
- * de 500 à 600 : 210€;
- * de 601 et + : 230€

Mini Séjours

- * de 0 à 369 : 35€;
- * de 370 à 499 : 40€;
- * de 500 à 600 : 45€;
- * de 601 et + : 50€

ALSH de l'heure

- * de 0 à 369 : 0,15€;
- * de 370 à 499 : 0,20€;
- * de 500 à 600 : 0,25€;
- * de 601 et + : 0,30€

Un supplément est à prévoir pour les activités et sorties.

Conditions et Inscriptions

Pour toutes activités proposées, l'adhésion est obligatoire

- * Adhésion familiale : 5€
(2€ pour les bénéficiaires du RSA).
- * Jusqu'à 4 enfants inscrits dans le même secteur, 50% pour le 3e enfant et 75% pour le 4e (ALSH de la période concernée).
- * Les enfants âgés de 2 ans et demi doivent être scolarisés.

Pièces à fournir pour l'inscription

- * Attestation CAF avec le quotient familial, un justificatif de domicile.
- * Une attestation d'assurance responsabilité civile de l'enfant.
- * Carte vitale et carnet de santé (vaccinations à jour).
- * Certificat de scolarité pour les enfants de moins de 3 ans.
- * Fiche sanitaire.

Pièces à fournir pour les sorties⁽²⁾

- * **Autorisation de sortie de territoire obligatoire**
- * Photocopie de la carte d'identité en cours de validation de l'enfant et de celle du parent signataire. 

(2) En l'absence de ces pièces justificatives, la participation à la sortie sera refusée.

Si vous avez des questions vous pouvez contacter
l'accueil du centre social :

03 28 55 38 20

Bonnes vacances d'été !

avec le Centre Social et Culturel
Lazare Garreau



🏠 45 rue Lazare Garreau
59000 Lille

☎ 03 28 55 38 20

☎ 03 28 55 38 21

@contact@cslg.org

🌐 www.centre-social-lazare-garreau-lille.fr



PRÉFET DU NORD

